

Currículo da Empresa

Gil Azoia – Construções, Lda



CONTRUÇÃO CIVIL

PINTURA DE CONSTRUÇÃO CIVIL

REMODELAÇÃO DE INTERIORES

REABILITAÇÃO DE EDIFÍCIOS

IMPERMEABILIZAÇÃO DE COBERTURAS

AMPLIAÇÃO / ADAPTAÇÃO DE ESPAÇOS

LACAGEM, PINTURA E ENVERNIZAMENTO
DE MADEIRAS E METAIS



Construímos o seu ideal
Peça-nos o seu orçamento

IDENTIFICAÇÃO:

Denominação: Gil Azoia – Construções, Lda
Contribuinte: PT 508483379
Capital Social: € 150.000,00
Natureza Jurídica: Sociedade por quotas
Gerência: Gil Manuel Azoia da Silva
Estela Margarida Pereira Delgado Silva
Código CAE: 41200
Objeto Social: Construção civil e urbanizações, prestação de serviços de pintura e estuques e de montagem de instalações elétricas, sistemas de aquecimento, climatização, gás, alarme e canalizações, compra e venda de todo o tipo de materiais de construção e das mais diversas especialidades e ainda, de decoração.
Promoção, exploração, arrendamento, gestão e administração de projetos imobiliários, incluindo empreendimentos hoteleiros, turísticos e de lazer, compra e venda de imóveis e revenda dos adquiridos para esse fim.
Matrícula: Nº 508483379 - Conservatória do Registo Comercial de Alcobça
Constituição: 2008

LOCALIZAÇÃO E CONTATOS:

Sede: Rua Trás da Escola, n.º 29 – Ardido
2460-817 Turquel
Telefone / Fax: 262 918 006
E-mail: gil@gilazoia.com
Web: www.gilazoia.com

Quem somos:

A empresa Gil Azoia – Construções, Lda com sede em Ardido, freguesia de Turquel, concelho de Alcobaça iniciou a sua atividade em 2008.

Sendo uma empresa recente tem como sócio o Sr. Gil Manuel Azoia Silva com mais de 30 anos de experiência e trabalho na construção civil.

A Gil Azoia - Construções, Lda dedica-se à prestação de serviços de construção civil tendo grande experiência na remodelação de interiores e na reabilitação de fachadas. A nossa zona de incidência é maioritariamente na zona de Lisboa ainda que estejamos com obras em vários pontos do país.

Iniciamos a nossa atividade na área da pintura de construção civil tendo, ao longo dos anos, realizado investimento em equipamento e máquinas, assim como contratando pessoal com experiência e Know how. Alargamos a nossa área de intervenção à reabilitação de coberturas e fachadas, remodelação de interiores avançando progressivamente para a construção/ampliação de várias moradias incluindo algumas obras públicas.

A construção representa neste momento a maior fatia do nosso volume de negócios.

Ampliamos as nossas instalações e centralizamos os serviços administrativos, oficinas e estaleiro no mesmo local.

As nossas oficinas estão preparadas e equipadas para lacagem, pinturas e envernizamentos de vários tipos de materiais, nomeadamente na remodelação de interiores.

Possuímos meios físicos e humanos devidamente preparados e especializados para efetuar serviços tanto em oficina como em obra.

Todo este processo de crescimento tem por objetivo consolidar a nossa presença no mercado, melhorando a performance e contribuindo para uma alternativa de qualidade.

A Gil Azoia - Construções, Lda é certificada por:

- **INCI** (Instituto da Construção e do Imobiliário) com o Alvará de Construção nº 60962
- **IAPMEI** (Instituto de Apoio às Pequenas e Médias Empresas e à Inovação) como “*Pequena empresa*”
- **ARICOP** (Associação Regional dos Industriais de Construção e Obras Públicas de Leiria) associado nº 1564

Em 2013 fomos distinguidos pela CCDRC – Comissão de Coordenação e Desenvolvimento Regional do Centro como uma empresa “gazela”, conceito que se aplica a empresas jovens e com elevados ritmos de crescimento, sustentados ao longo do tempo.

Correspondem a organizações inovadoras, capazes de se posicionarem de forma diferenciadora nos mercados, onde afirmam a sua competitividade e constroem sucesso a um ritmo acelerado.

Quadro Técnico:

- *Técnico de Obras* – Engº João Maria Aires Magriço
- *Responsável de Armazém* – Ricardo Delgado
- *Encarregados* – Miguel Gaspar Santos
 - Aldino Cardoso da Silva Mendes
 - José Morgado Carvalho
 - Nuno Miguel Cardoso da Silva Mendes

No nosso quadro de pessoal estão 27 trabalhadores entre produção, técnicos e administrativos.

Os nossos serviços...

<p>Construção civil</p>		
<p>Pintura de construção civil</p>		
<p>Remodelação de interiores</p>		

Reabilitação de edifícios

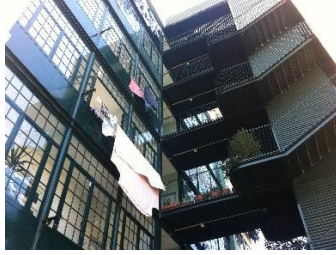

Impermeabilização de coberturas

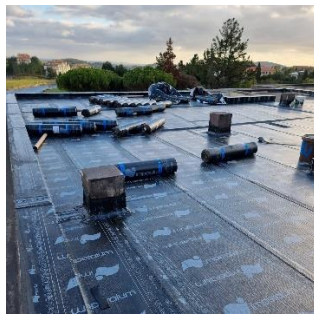

Ampliação / Adaptação de espaços



Lacagem, pintura e envernizamento de madeiras e metais



Alvarás de empreiteiro de obras públicas

(O alvará é válido por tempo indeterminado, sem prejuízo do controlo oficioso do cumprimento dos requisitos e do pagamento das taxas devidas)

Alvará 60962 - PUB

Data de inscrição 14/11/2008

Classe Máxima 4

NIF/NIPC 508483379

Denominação GIL AZOIA - CONSTRUÇOES, LDA

Morada RUA TRAS DA ESCOLA S/N - LUGAR DE ARDIDO
TURQUEL
2460-817 TURQUEL

Concelho Alcobaça

Distrito Leiria

País PORTUGAL

Telefone 262918006

Fax 262918006

E-mail gil@gilazoia.com

HABILITAÇÕES

Descrição	Classe
1ª Categoria - Edifícios e património construído	
1.ª - Estruturas e elementos de betão	4
2.ª - Estruturas metálicas	2
3.ª - Estruturas de madeira	2
4.ª - Alvenarias, rebocos e assentamento de cantarias	4
5.ª - Estuques, pinturas e outros revestimentos	4
6.ª - Carpintarias	2
7.ª - Trabalhos em perfis não estruturais	3
8.ª - Canalizações e condutas em edifícios	2
9.ª - Instalações sem qualificação específica	2
2ª Categoria - Vias de comunicação, obras de urbanização e outras infraestruturas	

Descrição	Classe
1.ª - Vias de circulação rodoviária e aeródromos	2
6.ª - Saneamento básico	2
8.ª - Calçetamentos	2
9.ª - Ajardinamentos	2
10.ª - Infraestruturas de desporto e lazer	2
5ª Categoria - Outros trabalhos	
1.ª - Demolições	2
2.ª - Movimentação de terras	2
4.ª - Fundações especiais	2
5.ª - Reabilitação de elementos estruturais de betão	2
8.ª - Armaduras para betão armado	2
9.ª - Reparações e tratamentos superficiais em estruturas metálicas	2
10.ª - Cofragens	2
11.ª - Impermeabilizações e isolamentos	2
12.ª - Andaimos e outras estruturas provisórias	2

PRINCIPAIS FORNECEDORES:

- 4 IN BANY, Lda – Porto de Mós
- AGA – Materiais de Construção e Jardinagem, Lda – Cascais
- Antero & C^ª, SA
- Betão Liz, S. A. – Carnaxide
- Canalcentro – Materiais de Canalização e Climatização, SA
- Cerâmica F. Santiago, Lda
- CIN - Corporação Industrial do Norte, S. A.
- Fernando Casimiro Ribeiro – Madeiras – Alcobaça
- FERROMAR - Com. e Ind. Fernando Pinho Teixeira, Lda
- J.L.M. – José Lourenço Mateus – Tintas Ferragens e Ferramentas – Turquel
- J.M.S. Pereira & Filhos, Lda – Materiais de Construção - Alcobaça
- LABO PORTUGAL, S. A.
- Luis & Morgado, Lda – Materiais de construção – Benedita
- Manuel Rodrigues Ferreira – Materiais de Construção, S. A. – Caldas da Rainha
- Marco Silva – Tintas e Vernizes Unipessoal, Lda – Alcobaça
- Marmocan – Mármore dos Candeeiros, Lda - Turquel
- Metaloibérica, S. A. – Albergaria-a-Velha
- NortCor - Sociedade Comercial de Tintas, Lda
- Obiperfil - Madeiras, Unipessoal, Lda
- Pavicarreto – Materiais de Construção, Lda
- Pedro Mateus Guerra – Materiais de construção – Benedita
- Revilena – Comércio de Revestimentos, Lda – Batalha
- Ribeiro & Marques, Lda – Caldas da Rainha / Alcobaça
- Salvar – Sistemas de Segurança, Lda
- Wurth – Portugal – Técnica de Montagem, Lda – Sintra

PRINCIPAIS PARCEIROS:

- A. Santos – Electricidade, Lda – Benedita
- Alves & Santos, Lda – Serralharias – Turquel
- Antobetão – Betão Pronto, SA
- Bagno System, SA
- Betão Liz, SA
- César Domingos – Instalações Eléctricas, Lda – Turquel
- Cofragens Fragoso Peralta, Unipessoal, Lda
- Cozinhatur, Lda – Carpintarias – Turquel
- ELGOOG – Construções, Lda
- Estores Alcoa, Lda
- Fabri 4, Lda – Caixilharias – Palmela
- HAF – Eletricidade, Lda
- Honório & Maurício - Escavações e Construções, Lda
- Impernunes – Impermeabilizações – Rio Maior
- J. Armaduras - Unipessoal, Lda
- Lindoladrilhos - Assentam. Alvenarias Revest, Lda
- Mármore Geirinhas de José António Geirinhas Fernandes
- Parqueadora Pombalense, Lda – Pombal
- Sublime Esquadria, Unipessoal, Lda - Alcobaça
- Transformis – Técnicas e Sisistemas de Obras, Lda – Rio Maior
- Zinquatro – Revestimentos e Funilaria, Lda – Vila Chã

LISTAGEM DE CLIENTES:

- A Menarini Portugal - Farmacêutica, S. A.
- A. Neves, B. Mendes, Carvalho & Associados, RL
- Aguirre Newman Portugal - Consultoria, Lda
- António Moura Portugal
- António Rovisco de Andrade
- APECEF – Associação para a Educação e Cultura
- Câmara Municipal de Lisboa
- Câmara Municipal de Loures
- Câmara Municipal de Rio Maior
- Campo Velho – Empreendimentos Imobiliários e Turísticos, S. A.
- Centro Cultural de Lisboa Pedro Hispano
- Complexo Saldanha Residence
- DailyCar – Comércio de Automóveis, Lda
- Duricent, Lda
- Fábrica da Igreja de Nossa Senhora da Encarnação
- Fundação Maria Ulrich
- Fundo de Investimento Imobiliário Fechado ao Imodesenvolvimento
- Hortensio Simaria da Silva
- ICAT – Instituto de Ciências Aplicadas e Tecnologia – Faculdade de Ciências de Lisboa
- INDEG-IUL – ISCTE Executive Education
- ISCTE – Instituto Universitário de Lisboa
- J.M.N.C. – Gestão de Empresas, S. A.
- Luis Filipe Pereira Lopes Sabino
- Manuel Pedro de Sousa
- Monumenta - Cons. Rest. Património Architect., Lda
- Nobre Guedes Costa Freitas & Associados
- Regra - Gabinete Proces. Electrónico Dados, S. A.
- Rodrigo Álvaro Rebelo Pizarro
- Sociedade Urbana, Lda
- Solancis – Sociedade Exploradora de Pedreiras, S. A.
- STA -Segadães Tavares & Associados, Lda
- Turismo de Portugal - Escola de Hotelaria e Turismo do Oeste
- União Industrial, Lda
- Condomínios vários
- Clientes Particulares

EQUIPAMENTO:

Estamos equipados com máquinas, viaturas de transporte de pessoal, viaturas ligeiras de mercadorias assim como com as ferramentas e equipamentos necessário para a realização dos trabalhos, incluindo o equipamento de protecção individual e colectivo a todos os trabalhadores.

Viaturas:

Marca / modelo	Categoria / Tipo	Nº de lugares
Opel Movano	Ligeiro / mercadorias	7 lugares
Peugeot Partner	Ligeiro / mercadorias	3 lugares
Mitshubishi Canter	Ligeiro / mercadorias	3 lugares
Toyota Dyna	Ligeiro / mercadorias	3 lugares
Opel Movano	Ligeiro / mercadorias	7 lugares
Opel Movano	Ligeiro / mercadorias	7 lugares
Peugeot Partner	Ligeiro / mercadorias	3 lugares
Opel Vívoro	Ligeiro / mercadorias	3 lugares
Volvo FE 4X2	Pesado / mercadorias	3 lugares

Máquinas e equipamentos:

- Empilhador telescópico
- Pá carregadora
- Retroescavadora
- Mini-retroescavadora
- Máquinas de lavagem c/ jacto de água s/ pressão
- Geradores
- Máquinas de pintar
- Compressores de ar comprimido
- Aspiradores
- Pistolas de pintura
- Andaimos
- Ferramentas diversas (Berbequins, aparafusadoras, etc.)
- EPI's e EPC's

OBRAS EM CURSO:

Adjudicante: Grupo Bel, SA

Emp^a: “Remodelação e ampliação de edifício, sito na Rua Frei Fortunato, nºs 10, 12, 14, 16, e 18, Alcobaça”.

Adjudicante: Mistério da Terra, SA

Emp^a: “Reabilitação de moradia principal - Quinta do Brinçal”.

Adjudicante: Olivier Jean Jaques Colomes

Emp^a: “Obras de ampliação / reabilitação no edifício sito na Rua do Sol a Santa Catarina, 29, Lisboa”.

Adjudicante: Condomínio do edifício na Av. 5 de Outubro 91 e Av. Visconde Valmor 47, em Lisboa”

Emp^a: “Reabilitação do logradouro do edifício na Av. 5 de Outubro 91 e Av. Visconde Valmor 47, em Lisboa”

Adjudicante: Condomínio do prédio da Rua Borges Carneiro, 32

Emp^a: “Obras de reabilitação do vão de escada/entrada do edifício sito na Rua Borges Carneiro, 32, em Lisboa”.

Adjudicante: Judite Filomena Holder

Emp^a: “Intervenção interior no apartamento sito na Avenida Nogent-Sur-Marne, nº2, Nazaré”.

Adjudicante: Judite Filomena Holder

Emp^a: “Intervenção interior no apartamento sito na Avenida Nogent-Sur-Marne, nº2, Nazaré”.

Adjudicante: Sonia Elizabeth Hanson

Emp^a: “Construção de edifício anexo sito na Rua das Carrascas, Turquel”.

PORTOFÓLIO DE OBRAS:

Adjudicante: Dr. Carlos Correia de Barros

Emp^a: “Demolição e reconstrução de edifício unifamiliar de 4 pisos, Campo de Ourique”.

Adjudicante: Dr. Carlos Gueifão

Emp^a: “Construção de moradia unifamiliar, Belas Clube de Campo”.

Adjudicante: Diogo Elói de Sousa

Emp^a: “Construção de moradia unifamiliar, Belas Clube de Campo”.

Adjudicante: Dr. Miguel Barreto

Emp^a: “Ampliação com demolição de moradia unifamiliar, Restelo”

Adjudicante: Câmara Municipal de Lisboa

Emp^a: “Substituição de caixilharia no edifício da Rua dos Douradores, Lisboa”.

Adjudicante: Sociedade Urbana, Lda

Emp^a: “Substituição de caixilharia no edifício da Rua Heliodoro Salgado, Lisboa”.

Adjudicante: Condomínio do prédio Alto dos Moínhos, Nazaré

Emp^a: “Reparação e pintura de fachadas e zonas comuns”.

Emp^a: “Impermeabilização de cobertura”

Adjudicante: Condomínio das Águas Livres

Emp^a: “Reabilitação de fachadas do prédio na Praça das Águas Livres – Lisboa”

Adjudicante: Solancis – Sociedade Exploradora de Pedreiras, S. A.

Emp^a: “Reabilitação das Instalações - Benedita

Adjudicante: Instituto da Segurança Social, I.P.

Emp^a: “Reabilitação dos alçados do Lar Residencial de Alcobaça”

Adjudicante: Maria Helena Lemos Teixeira e Outros

Emp^a: “Reparação e reabilitação das varandas e fachadas – Av. de Madrid “

Adjudicante: Condomínio Diogo Bernardes

Emp^a: “Reabilitação de exterior do edifício – Rua Diogo Bernardes,6 - Lisboa”

Adjudicante: Complexo Saldanha Residence

Emp^a: “Pintura das fachadas do Complexo Saldanha Residence”.

Adjudicante: Nuno Azevedo Neves

Emp^a: “ Remodelação de apartamento – Rua Fialho de Almeida, 1 - Lisboa”.

Adjudicante: Christian Breinl Unipessoal, Lda

Emp^a: “Remodelação de Lojas – Alcântara- Lisboa”

Adjudicante: Condomínio Dolce Vita

Emp^a: “Manutenção e reparação das fachadas e coberturas – Rua Helena Vaz da Silva”

Adjudicante: Condomínio prédio A

Emp^a: “Manutenção e reparação das fachadas e coberturas – Rua Helena Vaz da Silva”

Adjudicante: Município de Rio Maior – Câmara Municipal

Emp^a: “Modernização do Centro de Negócios e Inovação de Rio Maior”

Adjudicante: Conceição Vasco Costa, Lda

Emp^a: “Remodelação e execução de escritórios na Rua Borges Carneiro, 61 - Lisboa ”.

Adjudicante: Pedro Fernandes

Emp^a: “Remodelação de apartamento na Av. da República - Lisboa ”.

Adjudicante: Dr. Carlos Saraiva

Emp^a: “Ampliação e remodelação de moradia - Crato”.

Adjudicante: Condomínio do prédio da Rua Borges Carneiro, 32

Emp^a: “Consolidação da estrutura do prédio sito na Rua Borges Carneiro, nº32”

Adjudicante: Associação Cultural Fernando de Bulhões

Emp^a: “Remodelação de Apartamento – Av. Poeta Mistral”.

Adjudicante: Ecotual, S. A.

Emp^a: “Ampliação e remodelação de moradia - Quinta da Fortaleza”.

Adjudicante: Vila Lusitano, S.A

Emp^a: “Pintura exterior do edifício do Hospital do Mar – Bobadela”

Adjudicante: AT SEA – Investimentos Imobiliários, Lda

Emp^a: “Remodelação de moradia na Av. Salvador Allende, 4 – Caxias”

Adjudicante: Condomínio Costa do Castelo

Emp^a: “Substituição de cobertura na Rua Costa do Castelo – Lisboa”

Adjudicante: Dr. Miguel Barreto

Emp^a: “Construção de moradia unifamiliar – Belas”

Adjudicante: Ecotual, S. A.

Emp^a: “Ampliação e remodelação de moradia - Quinta da Fortaleza”.

Adjudicante: Fábrica da Igreja de Óbidos

Emp^a: “Pinturas exteriores da Igreja S. João Batista”

Adjudicante: ESSUS Europ, S.A.

Emp^a: “Trabalhos de demolições em edifício para adaptação a escritórios”

Adjudicante: Escola SAR do Exército

Emp^a: “Remodelação das Instalações Sanitárias no Bloco de aulas – Caldas da Rainha”

Adjudicante: Museu de Lisboa - EGEAC

Emp^a: “Construção civil de manutenção e conservação do Museu de Lisboa – Palácio Pimenta”

Adjudicante: Município de Rio Maior – Câmara Municipal

Emp^a: “Ampliação do Edifício Escolar de Asseiceira”

Emp^a: “Renovação do pavimento na Sala Polivalente da EBI Fernando Casimiro Pereira da Silva”

Adjudicante: Inês Reis Carvalho Leão

Emp^a: “Ampliação de moradia - Ajuda”

Adjudicante: Dr. Nuno Bastos

Emp^a: “Remodelação de Apartamento – Edifício Roma “

Adjudicante: Câmara Municipal de Rio Maior

Emp^a: “Conservação e reparação de Centros Escolares – Centro Escolar nº1”

Emp^a: “Manutenção e conservação da Biblioteca Municipal Laureano Santos”.

Emp^a: “Reabilitação da Praça do Comércio ”.

Adjudicante: INDEG-IUL ISCTE Executive Education

Emp^a: “Intervenção IV – Remodelação de 6 setores distintos“

Emp^a: “Trabalhos de construção civil a realizar no Piso -1 do INDEG.IUL – Fase I”

Emp^a: “Construção civil – Fase II – r/c, Piso 1, 2 e cobertura”

Emp^a: “Construção civil - Fase III - Arranjos exteriores “

Emp^a: “Construção civil - Fase IV – Impermeabilização de Cobertura “

Emp^a: “ Fase V – Caixilharias e Estores “

Emp^a: “Reparação e reabilitação das coberturas e fachadas do edifício ISCTE I e Ala Autónoma – 1ª Fase”.

Emp^a: “Manutenção de edifícios – Trabalhos de construção civil”.

Adjudicante: Rodrigo Álvaro Rebelo Pizarro

Emp^a: “Construção de moradia unifamiliar, garagem e arranjos exteriores em Beloura – Linhó - Sintra”.

Adjudicante: João Rodrigo Reis Carvalho Leão

Emp^a: “Ampliação / Construção de moradia unifamiliar, em Santa Maria de Belém - Restelo”.

Adjudicante: União Industrial, Lda

Emp^a: “Remodelação e beneficiação do prédio sito na Rua Domingos Sequeira, 32-38, em Lisboa”.

Adjudicante: Universidade de Coimbra

Emp^a: “Execução de revestimentos de paredes, tetos, pavimentos e carpintarias no Laboratório 2.1 da Faculdade de Psicologia”

Adjudicante: Sr. Sampaio Maia

Emp^a: “Rua Heliodoro Salgado, nº39, Lisboa”.

Adjudicante: Monumenta, Lda

Emp^a: “Recuperação das fachadas do edifício da Rua da Prata, nº10”.

Adjudicante: ICAT – Instituto das Ciências Aplicadas e Tecnologia – Faculdade de Ciências de Lisboa

Emp^a: “Pinturas de fachadas exteriores”.

Adjudicante: Luis Filipe Pereira Lopes Sabino

Emp^a: “Remodelação de moradia, em Parede - Cascais”.

Adjudicante: António Moura Portugal

Emp^a: “Construção de moradia para habitação – 2ª fase, Comporta – Alcácer do Sal”.